Article 59: Îlot déstructuré

Municipalité de Leclercville

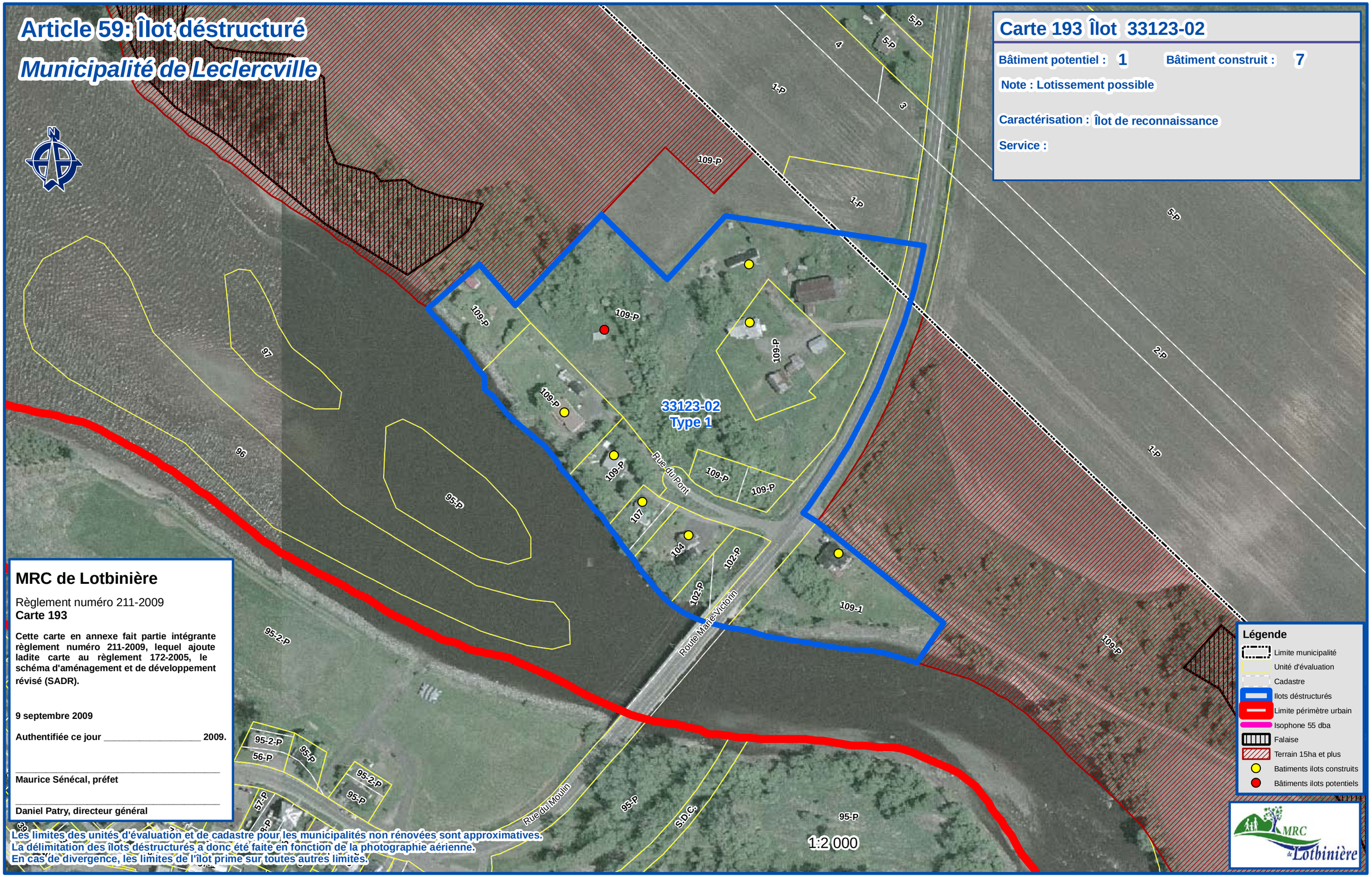

Carte 193 Îlot 33123-02

Bâtiment potentiel : 1 Bâtiment construit : 7

Note : Lotissement possible

Caractérisation : Îlot de reconnaissance

Service :

MRC de Lotbinière

Règlement numéro 211-2009
Carte 193

Cette carte en annexe fait partie intégrante règlement numéro 211-2009, lequel ajoute ladite carte au règlement 172-2005, le schéma d'aménagement et de développement révisé (SADR).

9 septembre 2009

Authentifiée ce jour _____ 2009.

_____
Maurice Sénécal, préfet

_____
Daniel Patry, directeur général

Les limites des unités d'évaluation et de cadastre pour les municipalités non rénovées sont approximatives.
La délimitation des îlots déstructurés a donc été faite en fonction de la photographie aérienne.
En cas de divergence, les limites de l'îlot prime sur toutes autres limites.